نیما آقایان مشهدی

مهندس الکترونیک

متولد: ۱۳۷۶/۸/۱
وضعیت تأهل: مجرد
وضعیت سربازی: معافیت تحصیلی

اینجانب فارغ التحصیل رشته کارشناسی الکترونیک در دانشکده صنعت هوایی دارای توانایی فنی کامل برای طراحی PCB های ۲ یا چند لایه و مسلط به طراحی فرکانس بالا و مسلط به خواندن مدارک فنی و دیتاشیت ها ، مسلط به طراحی منابع تغذیه برای بوردهای میکروکنترلری بر اساس جریان مصرفی ، آشنایی کامل با برنامه نویسی میکروکنترلر های STM۳۲ و برنامه نویسی C و کتابخانه نویسی ، توانایی نقشه کشی برق صنعتی با نرم افزار EPLAN و تجربه رسم چندین نقشه برق کوره های القایی شرکت کوره شهاب علاقمند به کار تیمی دارای توانایی کامل در مکالمه و ترجمه تخصصی زبان انگلیسی

nimaaghayanmashhady@gmail.com
(+۹۸)۹۳۶۳۰۲۸۹۳۲
۰۲۶۳۲۲۰۳۲۳۶
البرز، کرج

سوابق تحصیلی

کارشناسی مهندسی برق
گرایش: الکترونیک
موسسه/دانشگاه: دانشکده صنعت هوایی دولتی
ورودی سال ۱۳۹۵
معدل : ۱۶

سوابق شغلی

طراحی و رسم نقشه های برق
شرکت: کوره شهاب
آغاز همکاری از فروردین ۱۳۹۸

وظایف و دستاوردها

- اشنایی با دستگاه ها و کوره های القایی و نقشه های برق ان ها اشنایی با منابع تغذیه سویچینگ و طراحی PCB ان ها
- اشنای با زبان سخت افزار Verilog و FPGA ها

دوره ها و گواهینامه ها

دیپلم زبان
موسسه: پویش
تاریخ: فروردین ۱۳۹۳

مهارت‌ها

Altium Designer	100%
برنامه نویسی stm۳۲	100%
برنامه نویس avr	80%
برنامه نویسی c	80%
EPLAN Electric P۸	100%
excel	40%
AutoCAD Electrical	100%
نرم افزار pspice	100%
arduino	80%
طراحی سخت افزار و pcb	100%

زبان

انگلیسی

- مهارت خواندن
- مهارت نوشتن
- مهارت گفتاری
- مهارت شنیداری

CVBUILDER.ME

شبکه اجتماعی

techno_gem

AutoCAD Electrical

موسسه: مرکز فنی حرفه ای

تاریخ: فروردین ۱۳۹۷

Altium Designer

موسسه: مرکز فنی حرفه ای

تاریخ: خرداد ۱۳۹۷

برنامه نویسی c به سبک ناسا

موسسه: Teachtechs.ir

آموزش بنیادی ARM با میکروکنترلرهای STM32

موسسه: Teachtechs.ir

Advanced PCB Layout Course

موسسه: https://academy.fedevel.com/

Advanced Hardware Design

موسسه: https://academy.fedevel.com/

پروژه‌ها

طراحی یک PLC براساس Stm32F405

طراحی یک PLC براساس Stm۳۲F۴۰۵ با تمامی ملاحظات طراحی از جمله نویز ، ESD ، تغذیه ، EMI ، ایزولاسیون ورودی و خروجی ها ۲۴ ولتی . ویژگی های این بورد دارای ۱۰ ورودی ایزوله و ۸ خروجی ایزوله ۲۴ ولتی و ۴ ورودی انالوگ ۲ عدد (۰-۱۰ ولت) و ۲ عدد (۴ تا ۲۰ میلی امپر) و ارتباطات RS۲۳۲,RS۴۸۵,CAN,USB همه با محافظت های ESD.

لینک مربوطه : github.com/NimaAgm/PLC

رسم نقشه ی برق صنعتی دستگاه Viweld شرکت کوره شهاب با نرم افزار EPLAN

کارفرما / درخواست کننده: شرکت کورهَ شهاب

تاریخ: فروردین ۱۳۹۸

رسم نقشه با تمام جزیات و استاندارد های IEC طراحی سیمبول های لازم . ایجاد فورم مخصوص شرکت تهیه انواع گزارش های درخواستی از جمله PLC ها ترمینال ها و...

لینک مربوطه : github.com/NimaAgm/EPLAN

طراحی PCB یک برد توسعه Atmega328

طراحی یک برد توسعه برای میکروکنترلر Atmega۳۲۸ با تمام ملاحظات از جمله Crosstalk و نویز و در نظر گرفتن امکانات مختلف

CVBUILDER.ME

طراحی PCB یک برد توسعه Stm32

طراحی یک برد توسعه برای میکروکنترلر Stm۳۲ با تمام ملاحظات از جمله Crosstalk و نویز و در نظر گرفتن امکانات مختلف

تحقیقات

ترجمه و ساخت زیرنویس دوره های طراحی حرفه شرکت امریکایی Fedevel در زمینه طراحی های pcb تا 12 لایه

ترجمه و تنظیم ۳۰ ساعت ویدیوی اموزشی در زمینه طراحی فرکانس بالا و طراحی برای بورد های پردازنده ای و حافظه های DDR۳ و Length Tuning و FanOut پردازنده ها و چیپ های حافظه و تطبیق امپدانس و طراحی Stack Up و .....

CVBUILDER.ME

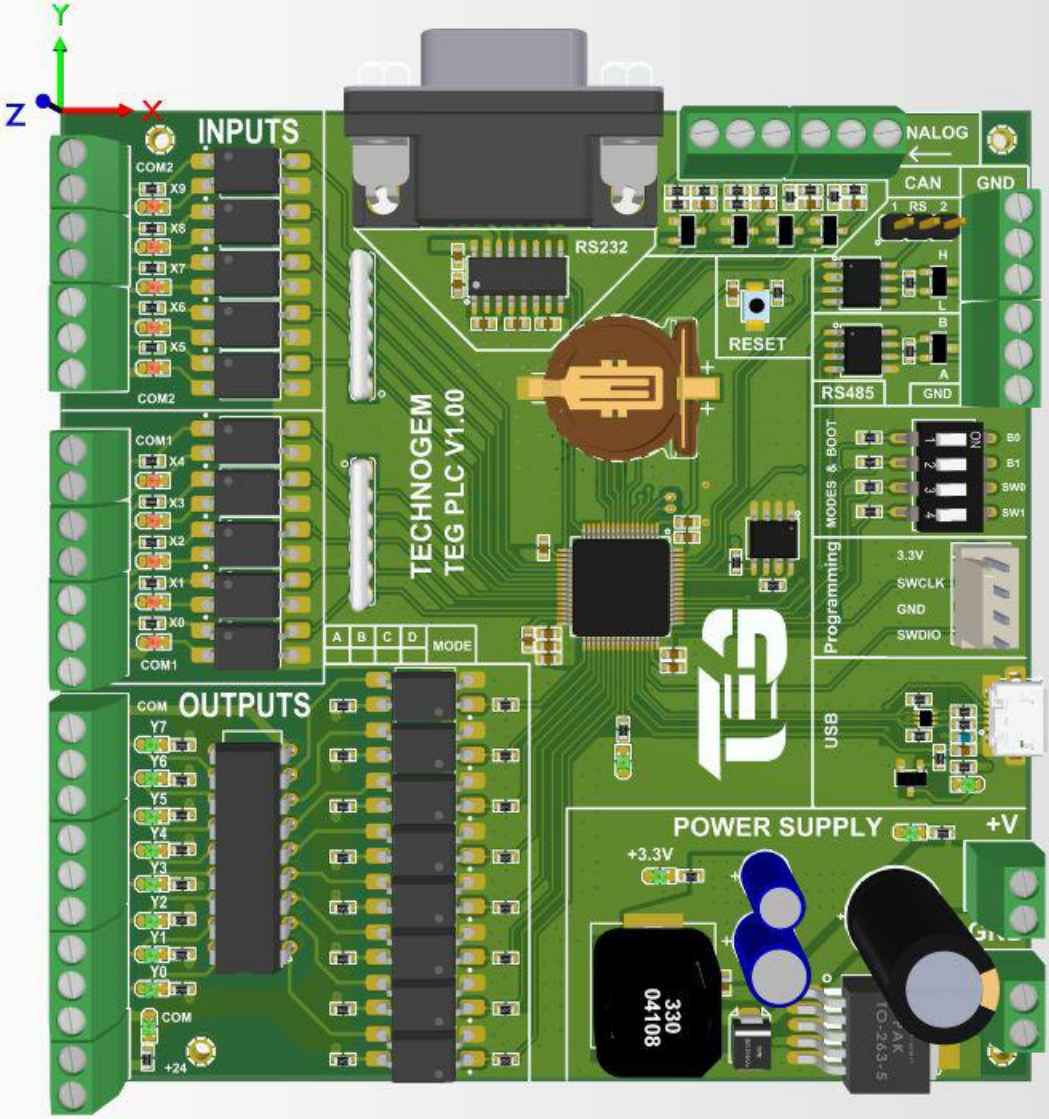
Y
Z
X
INPUTS
COM2
X9
X8
X7
X6
X5
COM2
COM1
X4
X3
X2
X1
X0
COM1
RS232
NALOG
CAN
GND
1 RS 2
H
L
B
A
GND
RESET
RS485
TECHNOGEM
TEG PLC V1.00
A B C D
MODE
MODES & BOOT
ON
B0
B1
SW0
SW1
Programming
3.3V
SWCLK
GND
SWDIO
USB
COM
OUTPUTS
Y7
Y6
Y5
Y4
Y3
Y2
Y1
Y0
COM
+24
POWER SUPPLY
+V
+3.3V
330
04108
PAK
TO-263-5

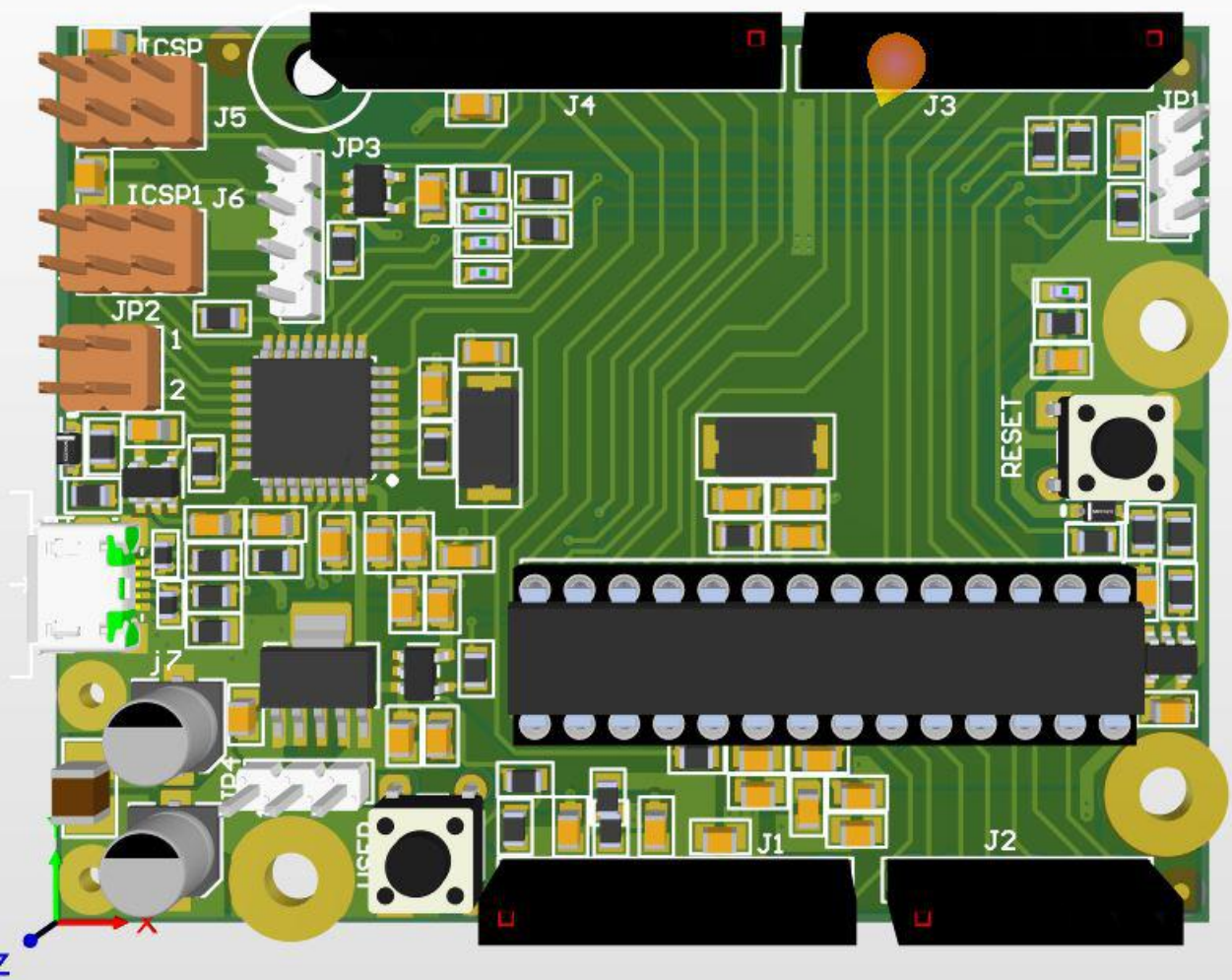
ICSP
J5
J4
J3
JP1
JP3
ICSP1
J6
JP2
1
2
RESET
J7
TP4
USER
J1
J2
X
Z

جمهوری اسلامی ایران
وزارت تعاون، کار و رفاه اجتماعی

شماره: ۲۹۰۴۸۵۱۵

تاریخ: ۱۳۹۷-۱۰-۰۴

سازمان آموزش فنی و حرفه ای کشور

گواهینامه مهارت

اعطا می گردد به

نیما آقایان مشهدی

به شماره ملی ۰۴۴۰۶۸۳۵۴۸ **مطابق با استاندارد مهارت** الکترونیک

کد ۳۱۱۴۳۰۰۳۰۰۱۰۰۴۱ **حرفه** طراحی نقشه های PCB بانرم افزار Altium Designer

به مدت ۸۲ **ساعت و بر اساس ارزشیابی مهارت شغلی** ۱۳۹۷/۰۸/۰۱

با کسب نمره ۹۱ **به حروف** نود و یک **از ۱۰۰ و سطح** عالی

"به استناد ماده ۶ آیین نامه کارآموزی و افزایش مهارت مصوب ۱۳۳۹/۱۰/۲۷ شورای عالی کار"

مدیر کل آموزش فنی و حرفه ای استان البرز

تقی غیاثی تبار

توضیحات:

۱- جهت استعلام از صحت و اصالت گواهینامه می توانید با استفاده از کد ملی و شماره شناسایی درج شده در گواهینامه هوشمند، به سامانه http://certificate.portaltvto.com مراجعه نمایید.

۲- این گواهینامه به مدت 5 سال اعتبار دارد.

۳- این گواهینامه بر اساس مواد ۶ و ۱۳ قانون نظام صنفی مصوب ۲۴-۱۲-۱۳۸۲ مجلس شورای اسلامی و اصلاحات بعدی آن جهت اخذ پروانه کسب و کار قابل بهره برداری می باشد

البرز-مرکز شماره سه کرج (دو منظوره، شهید رهبری)-کارگاه الکترونیک صنعتی ۳

جمهوری اسلامی ایران
وزارت تعاون، کار و رفاه اجتماعی

شماره: ۲۹۲۱۰۷۱۰

تاریخ: ۱۳۹۷-۱۰-۰۴

سازمان آموزش فنی و حرفه ای کشور

گواهینامه مهارت

اعطا می گردد به

نیما آقایان مشهدی

به شماره ملی ۰۴۴۰۶۸۳۵۴۸ **مطابق با استاندارد مهارت** برق

کد ۳۱۱۳۳۰۰۵۰۰۶۰۰۱۱ **حرفه** ترسیم نقشه های تاسیسات الکتریکی بانرم افزار Auto cad electrical

به مدت ۴۷ **ساعت و بر اساس ارزشیابی مهارت شغلی** ۱۳۹۷/۰۸/۲۰

با کسب نمره ۹۱ **به حروف** نود و یک **از ۱۰۰ و سطح** عالی

"به استناد ماده ۶ آیین نامه کارآموزی و افزایش مهارت مصوب ۱۳۳۹/۱۰/۲۷ شورای عالی کار"

مدیر کل آموزش فنی و حرفه ای استان البرز

تقی غیاثی تبار

توضیحات:

۱- جهت استعلام از صحت و اصالت گواهینامه می توانید با استفاده از کد ملی و شماره شناسایی درج شده در گواهینامه هوشمند، به سامانه http://certificate.portaltvto.com مراجعه نمایید.

۲- این گواهینامه به مدت 5 سال اعتبار دارد.

۳- این گواهینامه بر اساس مواد ۶ و ۱۳ قانون نظام صنفی مصوب ۲۴-۱۲-۱۳۸۲ مجلس شورای اسلامی و اصلاحات بعدی آن جهت اخذ پروانه کسب و کار قابل بهره برداری می باشد

البرز-مرکز شماره سه کرج (دو منظوره، شهید رهبری)-کارگاه الکترونیک صنعتی ۳

تاریخ 1399/04/31

شماره MD-TE-00-530

بسمه تعالی

باسلام..

بدین وسیله گواهی میشود

آقای نیما آقایان مشهدی بمدت 3 ماه بصورت کارآموزدراین شرکت فعالیت داشته ودر زمینه نقشه کشی برق بانرم افزار Eplan وطراحی شماتیک وPCBبانرم افزار Altium همکاری داشته اند .

این شرکت ازخدمات ایشان رضایت کامل دارد.

مهر وامضا

SHAHAB
Induction ©
شرکت کوره شهاب
شماره ثبت : ۵۰۸

تاریخ : ۱۳۹۹/۰۴/۲۹
شماره نامه : ۱۳۷۲۰
پیوست : ندارد

باسمه تعالی

سازمان/ موسسه محترم .....

با سلام

احتراماً بدین‌وسیله گواهی می‌گردد، جناب آقای نیما اقایان مشهدی فرزند همایون به شماره شناسنامه ۰۴۴۰۶۸۳۵۴۸ صادره از تهران از تاریخ ۱۳۹۸/۰۴/۰۱ لغایت ۱۳۹۸/۰۶/۰۱ به‌عنوان کاراموز درزمینه تحقیق و توسعه در حوزه الکترونیک در این شرکت فعالیت داشته‌اند.

لذا در طول مدت همکاری، از نحوه عملکرد و اخلاق نامبرده رضایت کامل اعلام می‌گردد .

همکاری ، تلاش و پیگیری ایشان قابل احترام و تقدیر است .

این گواهی بنا به درخواست نامبرده جهت استخدام آتی صادر گردیده و ارزش دیگری ندارد.

با تشکر
مدیر عامل
م- عباسی

SAMIYA
سیمای مهندسی یکتای ارتباطات
شماره ثبت : ۹۶۷
GROUP